

A ORILLAS DEL AGUA EN ZARAGOZA PROVINCIA

PRACTICA EL TURISMO FLUVIAL

Los entornos acuáticos de nuestra provincia son lugares para refugiarse del calor y practicar el senderismo, el cicloturismo, la navegación o la observación de aves, en ocasiones junto a un patrimonio hidráulico singular. Usa los pictos del mapa para localizar el río, humedal, embalse o manantial que más se adecúe a tu apetito fluvial del momento:

- | | |
|--|--|
|  A la fresca |  Actividades náuticas |
|  Patrimonio hidráulico |  Cicloturismo / BTT |
|  Visita accesible |  Observación de aves |
|  Senderismo |  Pesca deportiva |
|  Balneario |  Embalse |

Una vez decidido tu destino, no olvides ampliar la información sobre los atractivos turísticos de la redolada con los enlaces del reverso.

Aprovecha las visitas guiadas si existen, y deléitate con la gastronomía local. Recuerda que alojarte en los pueblos de la provincia permite una experiencia más plena, y es una buena forma de apoyar el desarrollo local. Los propietarios de las casas y los restaurantes rurales te ayudarán a descubrir todos los atractivos de nuestro territorio.

40 PARAJES CON ALMA ACUÁTICA EN LA PROVINCIA DE ZARAGOZA

- 1 Pozo Pigalo (Luesia).
- 2 Sendero interpretativo del Arba en Biel
- 3 Pozo Zarrampullo (El Frago).
- 4 Embarcadero de Ardisa (Ardisa).
- 5 Lagunazo de Moncayuelo (Ejea de los Caballeros).
- 6 Acueducto de Las Trabas (Tauste).
- 7 Casa del Barquero de Pradilla de Ebro.
- 8 Estanca de Borja.
- 9 Pozo de los Aines (Grisel).
- 10 Paraje de las Cuevas (Añón).
- 11 Barca de paso de Torres de Berrellén.
- 12 Barca de paso de Sobradiel.
- 13 Sendero interpretativo del Jalón y Murallas de Grisen / El Caracol (Grisen y Alagón).
- 14 Salto del Batán (Calcena).
- 15 Azud y Estrechos del Suela (Tierga y Trasobares).
- 16 Ojos del Pontil (Rueda de Jalón).
- 17 Puente Capurnos y Ruta de la ribera del Jalón (Morata de Jalón y Chodes).
- 18 Sendero interpretativo "Por umbrías y vegas" (Embid, Paracuellos y Sabiñán).
- 19 Sendero interpretativo "De Huérmeda a la alameda" (Calatayud).
- 20 Sendero del Manubles (Moros).
- 21 Azud de Bijuesca.
- 22 Cascada de Los Chorros (Bijuesca).
- 23 Pozo Redondo (Calmarza).
- 24 Monasterio de Piedra (Nuévalos).
- 25 Sendero Hoces del Piedra (Torralba de los Frailes y Aldehuela de Liestos).
- 26 Lagunas de Gallocanta y La Zaida (Gallocanta y Used).
- 27 Aguallueve de Anento.
- 28 Estrechos del Huerva y Barranco de Valhondo (Aladrén).
- 29 Parque del Agua de Muel.
- 30 Poza de Puendeluna.
- 31 Peñicas de Azuara.
- 32 Presa romana de Almonacid de la Cuba.
- 33 Saladas de Mediana (Zaragoza).
- 34 Embarcadero de Cinco Olivas.
- 35 Molino Harinero de Alborge.
- 36 Embarcadero de Escatrón.
- 37 Saladas de Sástago y Bujaraloz.
- 38 Saladas de Chiprana.
- 39 Sendero del Guadalupe (Caspe).
- 40 Pozas del Algars (Nonaspe).



Imagen LANDSAT por cortesía del US Geological Survey a través del Centro Nacional de Información Geográfica de España.

¡LLEVA ESTE MAPA EN TU MÓVIL!

Escaneando este código QR este mapa se incorporará a tu app de Google Maps, y podrás acceder a imágenes e información detallada de cada uno de los 40 entornos acuáticos recomendados.

Podrás desactivarlo siguiendo esta ruta en la app: ► Guardado ► Mapas ► Turismo Fluvial DPZ ► Leyenda ► Cerrar.

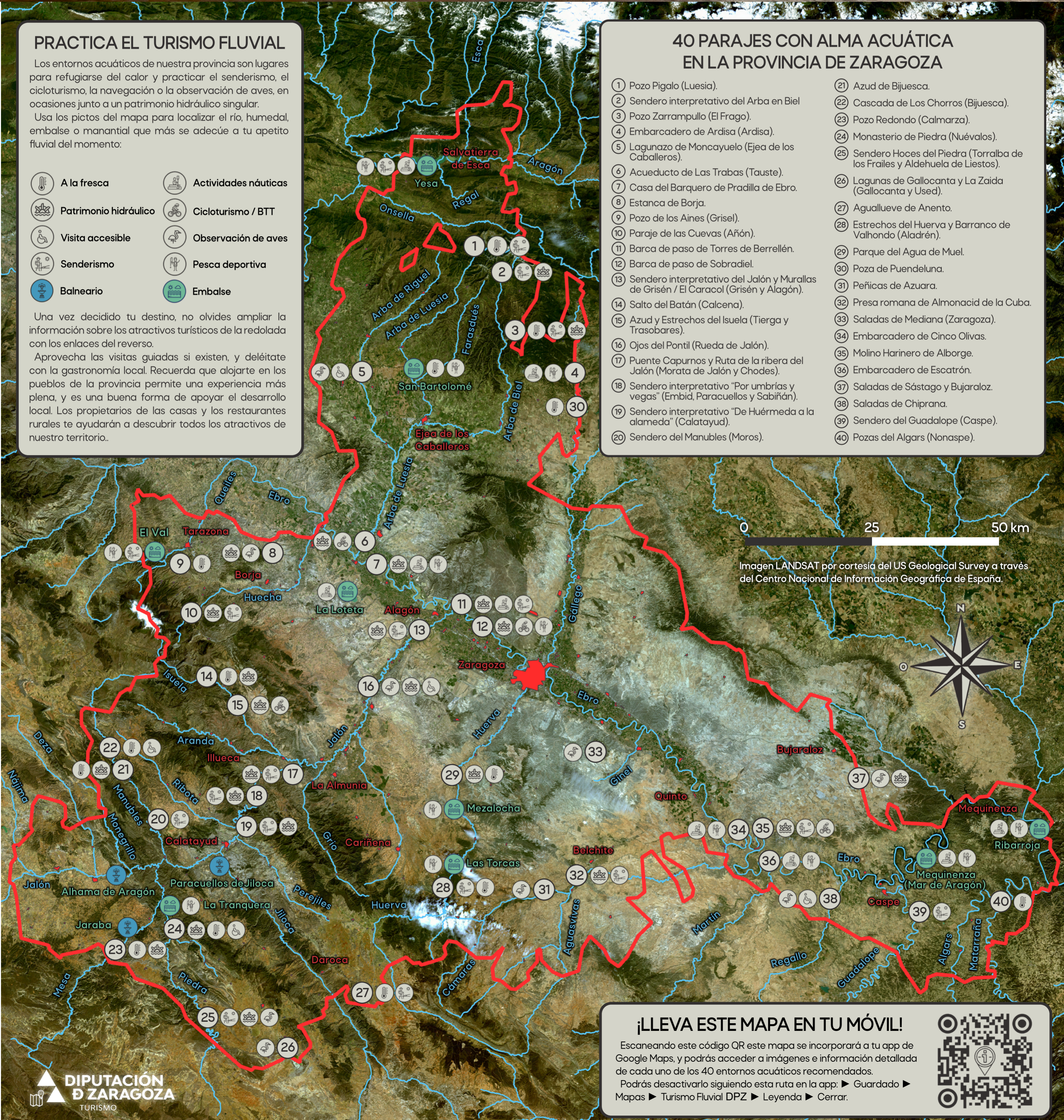